Krankenhaus Steyr
Eine Gesundheitseinrichtung der gespag
Universitäts-Lehrkrankenhaus

Organigramm Pflegedirektion

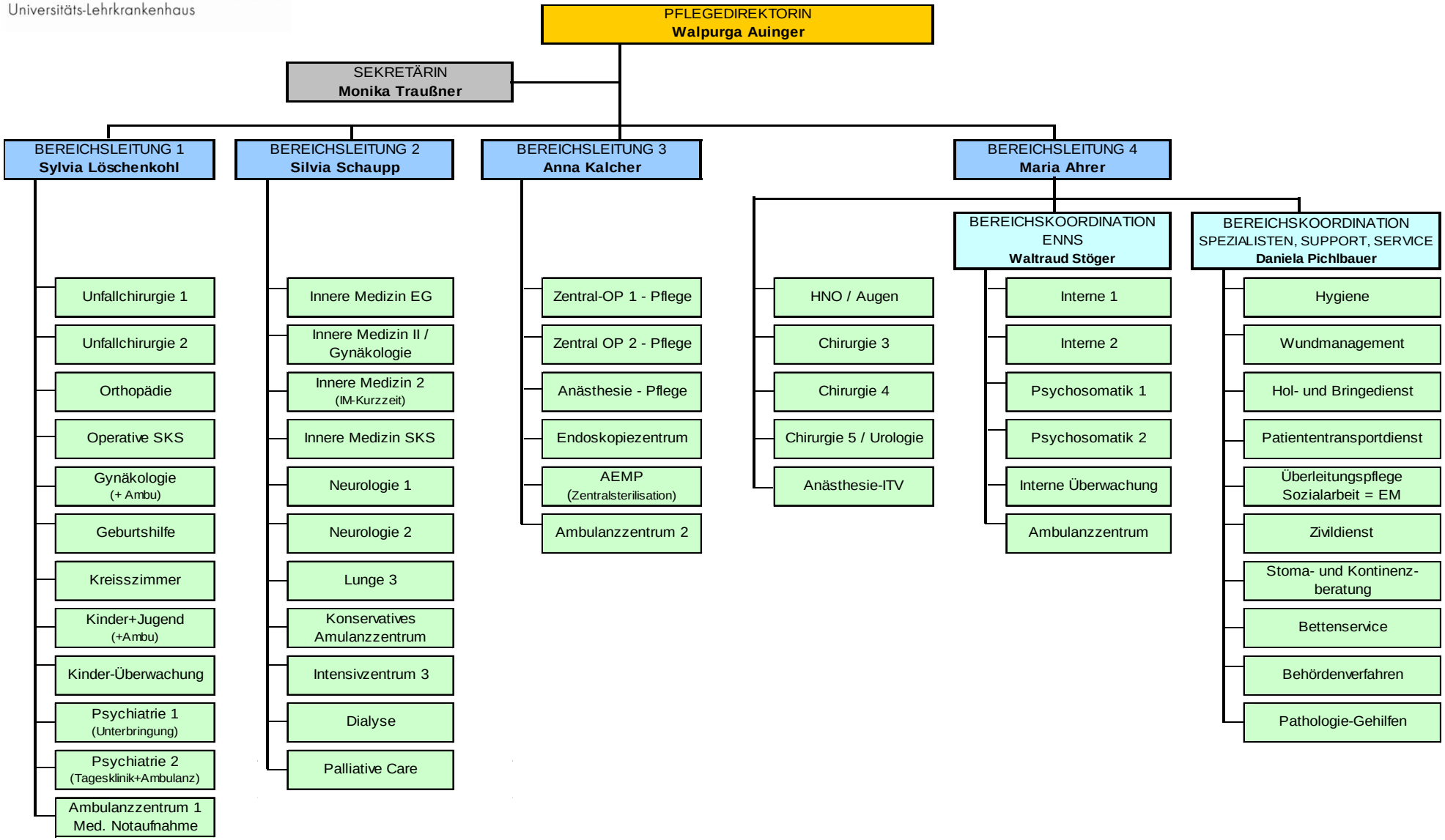

GESUNDHEIT. MIT SYSTEM.